

SOSYAL GÜVENLİK KURUMU BAŞKANLIĞINDAN GAYRİMENKUL SATIŞ İLANI

Mülkiyeti Kurumumuza ait olan aşağıdaki listede tapu bilgileri yazılı gayrimenkullerin, Sosyal Güvenlik Kurumu Taşınmazlarının Elektronik Ortamda Yapılacak Satışlarına İlişkin Yönetmelik maddelerine göre Kurum internet sitesinde yer alan Elektronik Satış Portalı üzerinden açık artırma usulü ile 04-15.05.2026 tarihleri arasında satış ihalesi yapılacaktır.

Kurumumuz 2886 Devlet İhale Kanunu'na tabi olmayıp gayrimenkul satış ihalesini yapıp yapmamakta tamamen serbesttir. Satış ihalesi ile ilgili verilen bilgiler taahhüt niteliğinde olmayıp genel bilgi mahiyetindedir. İhaleye katılmak isteyenler, taşınmazın ihale dokümanını, e-Devlet Kapısı üzerinden Sosyal Güvenlik Kurumu Elektronik Satış Portalına giriş yaparak bedelsiz görebilir.

Satın alınmak istenilen gayrimenkul için belirlenen teminat bedelinin nakit olması halinde tahsilata yetkili bankalara yatırılacaktır. Teminatın, teminat mektubu olması halinde, herhangi bir Sosyal Güvenlik İl Müdürlüğüne veya Sosyal Güvenlik Kurumu İnşaat ve Emlak Daire Başkanlığına başvuru bitiş tarihi mesai bitiminden önce teslim edilmesi zorunludur. Teminat olarak, Devlet İhale Kanunu ile Kamu İhale Kanunu'nda belirtilen tedavüldeki Türk parası, 19.10.2005 tarihli ve 5411 sayılı Bankacılık Kanunu kapsamındaki kurum ve kuruluşlar tarafından verilen süresiz kesin teminat mektupları kabul edilir. Başka teminatlar kabul edilmez. Kurum, isteklilerin beyanlarını esas kabul edecek, 2886 sayılı Devlet İhale Kanunu ile 4734 sayılı Kamu İhale Kanunu'na göre ihaleye katılmayacak olanlar ve yasaklanmış kişilerde ihalenin kalması ve bu hususun tespiti halinde ihale iptal edilerek, bu kişiler hakkında Cumhuriyet Savcılığına suç duyurusunda bulunulacaktır.

Sosyal Güvenlik Kurumu Elektronik Satış Portalına e-Devlet ile <https://sgk.gov.tr/> sitesinde ihaleler sekmesinde bulunan "Gayrimenkul Satış İhaleleri" içerisinde yer alan <https://net.sgk.gov.tr/Elhale/> adresine giriş yapılarak ihaleye başvuru yapılabilir. İhale başvuru bitiş tarihinden sonra başvuru yapılamaz. İhale bedeli peşin olarak Kurum hesaplarına yatırılacaktır.

Daha fazla bilgi almak isteyenler Kuruma ait 0312 585 6160-0312 585 6123-0312 585 6134-0312 585 6135 numaralı telefonlardan bilgi alabilirler.

İl	İlçe	Mahalle	Ada	Parsel	Yüz Ölçümü (m ²)	Nitelik	İmar Durumu	Başvuru Başlangıç Tarihi	Başvuru Bitiş Tarihi	İhale Başlangıç Tarihi	İhale Başlangıç Saati	İhale Bitiş Tarihi	İhale Bitiş Saati	Şartname Bedeli (TL)	Tahmini Satış Değeri (TL)	Teminat Tutarı (TL)
*Adana	Çukurova	Şambayadı	11817	2	49.975,73 A.P:43828/49775 73	Dubleks Mesken A/Zemin+ 1-15 Nolu B.B.	Konut Alanı	20.04.2026	29.04.2026	04.05.2026	09:00	05.05.2026	09:00	5.000,00	23.500.000,00	1.175.000,00
*Adana	Çukurova	Şambayadı	11817	2	49.975,73 A.P:41502/49775 73	Dubleks Mesken A/Zemin+ 1-16 Nolu B.B.	Konut Alanı	20.04.2026	29.04.2026	04.05.2026	09:15	05.05.2026	09:15	5.000,00	23.000.000,00	1.150.000,00
*Adana	Çukurova	Şambayadı	11817	2	49.975,73 A.P:50078/49775 73	Dubleks Mesken B/Zemin+ 1-10 Nolu B.B.	Konut Alanı	20.04.2026	29.04.2026	04.05.2026	09:30	05.05.2026	09:30	5.000,00	24.500.000,00	1.225.000,00
*Adana	Çukurova	Şambayadı	11817	2	49.975,73 A.P:50058/49775 73	Dubleks Mesken B/Zemin+ 1-12 Nolu B.B.	Konut Alanı	20.04.2026	29.04.2026	04.05.2026	09:45	05.05.2026	09:45	5.000,00	24.500.000,00	1.225.000,00
*Adana	Çukurova	Şambayadı	11817	2	49.975,73 A.P:41697/49775 73	Dubleks Mesken D/Zemin+ 1-10 Nolu B.B.	Konut Alanı	20.04.2026	29.04.2026	04.05.2026	10:05	05.05.2026	10:05	5.000,00	23.000.000,00	1.150.000,00

*Adana	Çukurova	Şambayadı	11817	2	49.975,73 A.P:44994/49775 73	Dubleks Mesken E/Zemin+ 1-14 Nolu B.B.	Konut Alanı	20.04.2026	29.04.2026	04.05.2026	10:20	05.05.2026	10:20	5.000,00	24.000.000,00	1.200.000,00
*Adana	Çukurova	Şambayadı	11817	2	49.975,73 A.P:44980/49775 73	Dubleks Mesken E/Zemin+ 1-16 Nolu B.B.	Konut Alanı	20.04.2026	29.04.2026	04.05.2026	10:35	05.05.2026	10:35	5.000,00	24.000.000,00	1.200.000,00
*Adana	Çukurova	Şambayadı	12482	3	7.546,99	Arsa	Ticaret + Konut Alanı	20.04.2026	29.04.2026	04.05.2026	10:50	05.05.2026	10:50	10.000,00	175.000.000,00	8.750.000,00
*Adana	Seyhan	Bahçeşehir	15151	2	10.816,41	Arsa	Konut Alanı	20.04.2026	29.04.2026	04.05.2026	11:10	05.05.2026	11:10	5.000,00	75.714.880,00	3.785.744,00
*Adana	Yüreğir	Seyhan	10033	4	1.380,00	Arsa	Ticaret + Konut Alanı	20.04.2026	29.04.2026	04.05.2026	11:25	05.05.2026	11:25	5.000,00	15.180.000,00	759.000,00
*Adana	Yüreğir	Seyhan	10033	5	1.606,00	Arsa	Ticaret + Konut Alanı	20.04.2026	29.04.2026	04.05.2026	11:40	05.05.2026	11:40	5.000,00	17.666.000,00	883.300,00
*Adana	Yüreğir	Seyhan	10033	6	1.610,00	Arsa	Ticaret + Konut Alanı	20.04.2026	29.04.2026	04.05.2026	11:55	05.05.2026	11:55	5.000,00	17.710.000,00	885.500,00
*Adana	Yüreğir	Seyhan	10033	7	1.610,00	Arsa	Ticaret + Konut Alanı	20.04.2026	29.04.2026	04.05.2026	12:15	05.05.2026	12:15	5.000,00	17.710.000,00	885.500,00
*Adana	Yüreğir	Seyhan	10033	10	1.380,00	Arsa	Ticaret + Konut Alanı	20.04.2026	29.04.2026	04.05.2026	12:30	05.05.2026	12:30	5.000,00	15.180.000,00	759.000,00
*Adana	Yüreğir	Seyhan	10033	11	1.380,00	Arsa	Ticaret + Konut Alanı	20.04.2026	29.04.2026	04.05.2026	12:45	05.05.2026	12:45	5.000,00	15.180.000,00	759.000,00
Ankara	Çankaya	Alacaatlı	60865	2	5.060,53	Arsa	Konut Alanı	20.04.2026	29.04.2026	04.05.2026	13:00	05.05.2026	13:00	5.000,00	61.232.000,00	3.061.600,00
*Ankara	Etimesgut	Aşağıyurtçu	49262	3	1.918,49	Arsa	Konut Alanı	20.04.2026	29.04.2026	04.05.2026	13:20	05.05.2026	13:20	5.000,00	43.429.440,00	2.171.472,00
*Ankara	Etimesgut	Balıkuyumcu	62992	3	6.810,15 A.P: 359293/681015	Arsa	Konut Alanı	20.04.2026	29.04.2026	04.05.2026	13:35	05.05.2026	13:35	5.000,00	14.371.720,00	718.586,00
*Ankara	Etimesgut	Yukarıyurtcu	62809	4	2.000,00 A.P:13477/40000	Arsa	Konut Alanı	20.04.2026	29.04.2026	04.05.2026	13:50	05.05.2026	13:50	1.000,00	8.423.140,00	421.157,00
*Ankara	Etimesgut	Yukarıyurtcu	63187	3	2.782,04 A.P: 39152/69551	Arsa	Konut Alanı	20.04.2026	29.04.2026	04.05.2026	14:05	05.05.2026	14:05	5.000,00	19.576.000,00	978.800,00
*Ankara	Etimesgut	Yukarıyurtçu	85	1	3.438,00	Arsa	Ticaret Alanı	20.04.2026	29.04.2026	04.05.2026	14:25	05.05.2026	14:25	5.000,00	43.525.080,00	2.176.254,00
*Ankara	Gölbashi	Bahçelievler	125898	3	7.748,00 A.P 6374/7788	İş Yeri	Ticaret Alanı	20.04.2026	29.04.2026	04.05.2026	14:40	05.05.2026	14:40	10.000,00	406.560.000,00	20.328.000,00
Ankara	K.Kazan	Saray(lı) Mahallesi	3356	3	7.480,00	Arsa	Sanayi ve Depolama Alanı	20.04.2026	29.04.2026	04.05.2026	14:55	05.05.2026	14:55	5.000,00	37.026.000,00	1.851.300,00
*Ankara	Mamak	Boğaziçi	51125	2	8.996,79	Arsa	Konut Alanı	20.04.2026	29.04.2026	04.05.2026	15:10	05.05.2026	15:10	5.000,00	90.000.000,00	4.500.000,00

*Ankara	Mamak	Harman-İmar	729	1	4.871,00	Arsa	Konut Alanı	20.04.2026	29.04.2026	04.05.2026	15:30	05.05.2026	15:30	5.000,00	11.100.000,00	555.000,00
*Ankara	Mamak	İmrahor-İmar	39952	1	39.947,00	Arsa	Ticaret Alanı	21.04.2026	30.04.2026	05.05.2026	09:00	06.05.2026	09:00	20.000,00	1.450.000.000,00	72.500.000,00
*Ankara	Mamak	Karşıyaka/ Lalahan	732	1	5.175,00	Arsa	Konut Alanı	21.04.2026	30.04.2026	05.05.2026	09:15	06.05.2026	09:15	5.000,00	11.800.000,00	590.000,00
*Ankara	Mamak	Üreğil	52696	5	8.000,00	Arsa	Özel Eğitim Alanı	21.04.2026	30.04.2026	05.05.2026	09:30	06.05.2026	09:30	5.000,00	100.000.000,00	5.000.000,00
*Ankara	Mamak	Üreğil	52696	6	8.000,00	Arsa	Özel Eğitim Alanı	21.04.2026	30.04.2026	05.05.2026	09:45	06.05.2026	09:45	5.000,00	100.000.000,00	5.000.000,00
*Ankara	Mamak	Üreğil	52703	2	2.034,35	Arsa	Sosyal Tesis Alanı	21.04.2026	30.04.2026	05.05.2026	10:05	06.05.2026	10:05	5.000,00	10.172.000,00	508.600,00
*Ankara	Mamak	Yeşilbayır	52775	1	3.101,00	Arsa	Sosyal Tesis Alanı	21.04.2026	30.04.2026	05.05.2026	10:20	06.05.2026	10:20	5.000,00	18.606.000,00	930.300,00
*Ankara	Yenimahalle	Yakacık-İmar	44340	3	1.820,00	Arsa	Konut Alanı	21.04.2026	30.04.2026	05.05.2026	10:35	06.05.2026	10:35	5.000,00	16.307.200,00	815.360,00
*Ankara	Yenimahalle	Yakacık-İmar	60279	2	5.197,00	Arsa	Konut Alanı	21.04.2026	30.04.2026	05.05.2026	10:50	06.05.2026	10:50	5.000,00	52.385.760,00	2.619.288,00
*Ankara	Yenimahalle	Yuva	43035	2	2.500,00	Arsa	Ticari Rekreasyon Alanı	21.04.2026	30.04.2026	05.05.2026	11:10	06.05.2026	11:10	5.000,00	32.500.000,00	1.625.000,00
*Antalya	Alanya	Telatiye	210	8	2.971,26	Arsa	Ticaret Alanı	21.04.2026	30.04.2026	05.05.2026	11:25	06.05.2026	11:25	10.000,00	130.735.440,00	6.536.772,00
*Antalya	Alanya	Telatiye	342	2	1.987,04	Dükkan ve Arsası	Ticaret Alanı	21.04.2026	30.04.2026	05.05.2026	11:40	06.05.2026	11:40	10.000,00	119.741.000,00	5.987.050,00
*Antalya	Alanya	Türkler	330	1	6.436,75 A.P.103/2994	Dükkan/A-1	Ticaret Alanı	21.04.2026	30.04.2026	05.05.2026	11:55	06.05.2026	11:55	5.000,00	13.000.000,00	650.000,00
*Antalya	Alanya	Türkler	330	1	6.436,75 A.P.103/2994	Dükkan/A-4	Ticaret Alanı	21.04.2026	30.04.2026	05.05.2026	12:15	06.05.2026	12:15	5.000,00	15.000.000,00	750.000,00
*Antalya	Alanya	Türkler	330	1	6.436,75 A.P.63/2994	Dükkan/B-1	Ticaret Alanı	21.04.2026	30.04.2026	05.05.2026	12:30	06.05.2026	12:30	5.000,00	13.000.000,00	650.000,00
*Antalya	Alanya	Türkler	330	1	6.436,75 A.P.63/2994	Dükkan/B-4	Ticaret Alanı	21.04.2026	30.04.2026	05.05.2026	12:45	06.05.2026	12:45	5.000,00	13.000.000,00	650.000,00
*Antalya	Alanya	Türkler	330	1	6.436,75 A.P.63/2994	Dükkan/C-1	Ticaret Alanı	21.04.2026	30.04.2026	05.05.2026	13:00	06.05.2026	13:00	5.000,00	13.000.000,00	650.000,00
*Antalya	Alanya	Türkler	330	1	6.436,75 A.P.63/2994	Dükkan/C-3	Ticaret Alanı	21.04.2026	30.04.2026	05.05.2026	13:20	06.05.2026	13:20	5.000,00	12.000.000,00	600.000,00
*Antalya	Alanya	Türkler	330	1	6.436,75 A.P.63/2994	Dükkan/C-5	Ticaret Alanı	21.04.2026	30.04.2026	05.05.2026	13:35	06.05.2026	13:35	5.000,00	13.000.000,00	650.000,00
*Antalya	Alanya	Türkler	330	1	6.436,75 A.P.63/2994	Dükkan/D-1	Ticaret Alanı	21.04.2026	30.04.2026	05.05.2026	13:50	06.05.2026	13:50	5.000,00	13.000.000,00	650.000,00
*Antalya	Alanya	Türkler	330	1	6.436,75 A.P.63/2994	Dükkan/D-2	Ticaret Alanı	21.04.2026	30.04.2026	05.05.2026	14:05	06.05.2026	14:05	5.000,00	13.000.000,00	650.000,00
*Antalya	Alanya	Türkler	330	1	6.436,75 A.P.63/2994	Dükkan/D-3	Ticaret Alanı	21.04.2026	30.04.2026	05.05.2026	14:25	06.05.2026	14:25	5.000,00	12.000.000,00	600.000,00

*Antalya	Alanya	Türkler	330	1	6.436,75 A.P.63/2994	Dükkan/D-4	Ticaret Alanı	21.04.2026	30.04.2026	05.05.2026	14:40	06.05.2026	14:40	5.000,00	12.000.000,00	600.000,00
*Antalya	Alanya	Türkler	330	1	6.436,75 A.P.75/2994	Dükkan/E-2	Ticaret Alanı	21.04.2026	30.04.2026	05.05.2026	14:55	06.05.2026	14:55	1.000,00	10.000.000,00	500.000,00
*Antalya	Alanya	Türkler	330	1	6.436,75 A.P.85/2994	Dükkan/E-3	Ticaret Alanı	21.04.2026	30.04.2026	05.05.2026	15:10	06.05.2026	15:10	5.000,00	11.000.000,00	550.000,00
*Antalya	Alanya	Türkler	330	1	6.436,75 A.P.140/2994	Dükkan/E-5	Ticaret Alanı	21.04.2026	30.04.2026	05.05.2026	15:30	06.05.2026	15:30	5.000,00	14.000.000,00	700.000,00
*Antalya	Alanya	Türkler	330	1	6.436,75 A.P.64/2994	Dükkan/F-1	Ticaret Alanı	22.04.2026	04.05.2026	06.05.2026	09:00	07.05.2026	09:00	5.000,00	12.000.000,00	600.000,00
*Antalya	Alanya	Türkler	330	1	6.436,75 A.P.64/2994	Dükkan/F-2	Ticaret Alanı	22.04.2026	04.05.2026	06.05.2026	09:15	07.05.2026	09:15	5.000,00	12.000.000,00	600.000,00
*Antalya	Alanya	Türkler	330	1	6.436,75 A.P.64/2994	Dükkan/F-3	Ticaret Alanı	22.04.2026	04.05.2026	06.05.2026	09:30	07.05.2026	09:30	5.000,00	11.000.000,00	550.000,00
*Antalya	Alanya	Türkler	330	1	6.436,75 A.P.64/2994	Dükkan/F-4	Ticaret Alanı	22.04.2026	04.05.2026	06.05.2026	09:45	07.05.2026	09:45	5.000,00	11.000.000,00	550.000,00
*Antalya	Alanya	Türkler	330	1	6.436,75 A.P.64/2994	Dükkan/G-3	Ticaret Alanı	22.04.2026	04.05.2026	06.05.2026	10:05	07.05.2026	10:05	5.000,00	12.000.000,00	600.000,00
*Antalya	Alanya	Türkler	330	1	6.436,75 A.P.64/2994	Dükkan/G-4	Ticaret Alanı	22.04.2026	04.05.2026	06.05.2026	10:20	07.05.2026	10:20	5.000,00	12.000.000,00	600.000,00
*Antalya	Alanya	Türkler	330	1	6.436,75 A.P.32/2994	Dükkan/H-1	Ticaret Alanı	22.04.2026	04.05.2026	06.05.2026	10:35	07.05.2026	10:35	5.000,00	12.000.000,00	600.000,00
*Antalya	Alanya	Türkler	330	1	6.436,75 A.P.32/2994	Dükkan/H-2	Ticaret Alanı	22.04.2026	04.05.2026	06.05.2026	10:50	07.05.2026	10:50	5.000,00	12.000.000,00	600.000,00
*Antalya	Alanya	Türkler	330	1	6.436,75 A.P.32/2994	Dükkan/H-3	Ticaret Alanı	22.04.2026	04.05.2026	06.05.2026	11:10	07.05.2026	11:10	5.000,00	12.000.000,00	600.000,00
*Antalya	Serik	Kadriye	481	3	20.684,91	Arsa	Konut Alanı	22.04.2026	04.05.2026	06.05.2026	11:25	07.05.2026	11:25	10.000,00	330.959.000,00	16.547.950,00
Aydın	Didim	Çamlık	2642	1	2.811,75	Arsa	Ticaret Alanı	22.04.2026	04.05.2026	06.05.2026	11:40	07.05.2026	11:40	5.000,00	100.000.000,00	5.000.000,00
Aydın	Didim	Çamlık	2659	1	2.058,25	Arsa	Ticaret Alanı	22.04.2026	04.05.2026	06.05.2026	11:55	07.05.2026	11:55	5.000,00	58.000.000,00	2.900.000,00
Aydın	Didim	Çamlık	2790	2	5.824,91	Arsa	Günübirlik Turistik Tesis Alanı	22.04.2026	04.05.2026	06.05.2026	12:15	07.05.2026	12:15	5.000,00	56.000.000,00	2.800.000,00
Balkesir	Alt Eylül	Yıldız	7948	8	7.659,67	Arsa	Ticaret+Konut Alanı	22.04.2026	04.05.2026	06.05.2026	12:30	07.05.2026	12:30	10.000,00	140.000.000,00	7.000.000,00
*Erzincan	Merkez	Fatih	2211	3	2.554,88	Arsa	Sosyal Tesis Alanı	22.04.2026	04.05.2026	06.05.2026	12:45	07.05.2026	12:45	5.000,00	25.122.980,00	1.256.149,00
*Erzincan	Merkez	Geçit	***	2883	4.178,58	Arsa	Konut Alanı	22.04.2026	04.05.2026	06.05.2026	13:00	07.05.2026	13:00	5.000,00	25.489.340,00	1.274.467,00
*Erzincan	Merkez	Geçit	***	2884	5.104,86	Arsa	Konut Alanı	22.04.2026	04.05.2026	06.05.2026	13:20	07.05.2026	13:20	5.000,00	31.139.660,00	1.556.983,00
*Erzincan	Merkez	Ulalar	141	87	5.680,00	Arsa	Konut Alanı	22.04.2026	04.05.2026	06.05.2026	13:35	07.05.2026	13:35	5.000,00	31.240.000,00	1.562.000,00
*Erzurum	Aziziye	Gezköy	12328	2	2.619,79	Arsa	Konut Alanı	22.04.2026	04.05.2026	06.05.2026	13:50	07.05.2026	13:50	5.000,00	24.888.000,00	1.244.400,00

*Erzurum	Aziye	Gezköy	12328	3	1.632,90	Arsa	Konut Alanı	22.04.2026	04.05.2026	06.05.2026	14:05	07.05.2026	14:05	5.000,00	15.513.000,00	775.650,00
*Erzurum	Palandöken	H Avni Ulaş	13611	4	2.121,00	Arsa	Konut+Ticaret Alan	22.04.2026	04.05.2026	06.05.2026	14:25	07.05.2026	14:25	5.000,00	42.420.000,00	2.121.000,00
*Erzurum	Palandöken	H Avni Ulaş	14442	3	2.614,63	Arsa	Konut Alanı	22.04.2026	04.05.2026	06.05.2026	14:40	07.05.2026	14:40	5.000,00	28.761.000,00	1.438.050,00
*Erzurum	Palandöken	H Avni Ulaş	14443	2	3.041,02	Arsa	Konut Alanı	22.04.2026	04.05.2026	06.05.2026	14:55	07.05.2026	14:55	5.000,00	30.410.000,00	1.520.500,00
*Erzurum	Palandöken	H Avni Ulaş	14448	2	4.089,04	Arsa	Konut Alanı	22.04.2026	04.05.2026	06.05.2026	15:10	07.05.2026	15:10	5.000,00	40.890.000,00	2.044.500,00
Erzurum	Yakutiye	İstasyon	12973	13	3.335,64	Arsa	Ticaret + Konut Alanı	22.04.2026	04.05.2026	06.05.2026	15:30	07.05.2026	15:30	5.000,00	63.380.000,00	3.169.000,00
*Eskişehir	Mihalıççık	Camikebir	2881	1	2.470,00 A.P: 450/10800	İş Yeri B Blok Zemin ve 1. Kat B.B.No:1	Ticaret Alanı	24.04.2026	05.05.2026	07.05.2026	09:00	08.05.2026	09:00	1.000,00	1.600.000,00	80.000,00
*Eskişehir	Mihalıççık	Camikebir	2881	1	2.470,00 A.P: 450/10800	İş Yeri B Blok Zemin ve 1. Kat B.B.No:2	Ticaret Alanı	24.04.2026	05.05.2026	07.05.2026	09:15	08.05.2026	09:15	1.000,00	1.600.000,00	80.000,00
*Eskişehir	Mihalıççık	Camikebir	2881	1	2.470,00 A.P: 450/10800	İş Yeri B Blok Zemin ve 1. Kat B.B.No:3	Ticaret Alanı	24.04.2026	05.05.2026	07.05.2026	09:30	08.05.2026	09:30	1.000,00	1.600.000,00	80.000,00
*Eskişehir	Mihalıççık	Camikebir	2881	1	2.470,00 A.P: 450/10800	İş Yeri B Blok Zemin ve 1. Kat B.B.No:9	Ticaret Alanı	24.04.2026	05.05.2026	07.05.2026	09:45	08.05.2026	09:45	1.000,00	1.650.000,00	82.500,00
*Eskişehir	Mihalıççık	Camikebir	2881	1	2.470,00 A.P:898/10800	İş Yeri A Blok Zemin ve 1. Kat B.B.No:3	Ticaret Alanı	24.04.2026	05.05.2026	07.05.2026	10:05	08.05.2026	10:05	1.000,00	3.200.000,00	160.000,00
Gümüşha ne	Merkez	Hasanbey	38	36	427,00 A.P.:82/958	Dükkan Zemin 1 No.lu BB	Konut + Ticaret Alan	24.04.2026	05.05.2026	07.05.2026	10:20	08.05.2026	10:20	1.000,00	1.750.000,00	87.500,00
Gümüşha ne	Merkez	Hasanbey	38	36	427,00 A.P.:88/958	Dükkan Zemin 2 No.lu BB	Konut + Ticaret Alan	24.04.2026	05.05.2026	07.05.2026	10:35	08.05.2026	10:35	1.000,00	1.879.000,00	93.950,00
*Hatay	Antakya	Kuruyer	111	15	798,28	Arsa	Park ve Oropark Alanı	24.04.2026	05.05.2026	07.05.2026	10:50	08.05.2026	10:50	1.000,00	2.394.840,00	119.742,00
*Hatay	Antakya	Kuruyer	111	16	797,81	Arsa	Otopark Alanı	24.04.2026	05.05.2026	07.05.2026	11:10	08.05.2026	11:10	1.000,00	2.393.440,00	119.672,00

*Hatay	Antakya	Ovakent/Mus tafakemal	148	1	304,00	Arsa	Konut + Ticaret Alanı	24.04.2026	05.05.2026	07.05.2026	11:25	08.05.2026	11:25	1.000,00	1.064.500,00	53.225,00
*Isparta	Merkez	Deregümü Köyü	8178	11	5.016,00	Arsa	Konut Altı Ticari	24.04.2026	05.05.2026	07.05.2026	11:40	08.05.2026	11:40	10.000,00	130.653.000,00	6.532.650,00
*İstanbul	Arnavutköy	Sazlıbosna	11169	1	8.783,41	Arsa	Özel Eğitim Alanı	24.04.2026	05.05.2026	07.05.2026	11:55	08.05.2026	11:55	5.000,00	87.834.100,00	4.391.705,00
*İstanbul	Arnavutköy	Sazlıbosna	11178	1	5.320,42	Arsa	Özel Sağlık Alanı	24.04.2026	05.05.2026	07.05.2026	12:15	08.05.2026	12:15	5.000,00	53.204.200,00	2.660.210,00
*İstanbul	Bağcılar	Mahmutbey	3490	3	3.207,74	Arsa	Tali İş Merkezi	24.04.2026	05.05.2026	07.05.2026	12:30	08.05.2026	12:30	10.000,00	208.503.100,00	10.425.155,00
*İstanbul	Esenler	Atışalanı	1655	26	5.648,39	Arsa	Özel Eğitim Alanı	24.04.2026	05.05.2026	07.05.2026	12:45	08.05.2026	12:45	10.000,00	400.000.000,00	20.000.000,00
*İstanbul	Küçükçekmece	Halkalı	881	1	14.907,70	Arsa	Konut + Ticaret Alanı	24.04.2026	05.05.2026	07.05.2026	13:00	08.05.2026	13:00	20.000,00	1.100.000.000,00	55.000.000,00
İstanbul	Pendik	Kaynarca	11349	4	5259,17	Tarla	Park Alanı (1.Sit Alanı)	24.04.2026	05.05.2026	07.05.2026	13:20	08.05.2026	13:20	5.000,00	85.000.000,00	4.250.000,00
*İstanbul	Sultanbeyli	Battalgazi	362	6	6.974,89	Arsa	Konut Alanı	24.04.2026	05.05.2026	07.05.2026	13:35	08.05.2026	13:35	10.000,00	209.246.000,00	10.462.300,00
*İstanbul	Zeytinburnu	Merkezefendi	2941	50	1.303,65	Arsa	Ticaret+Konut+ Hizmet Alanı	24.04.2026	05.05.2026	07.05.2026	13:50	08.05.2026	13:50	10.000,00	110.810.260,00	5.540.513,00
*İzmir	Bayındır	Karaveliler	102	7	53.604,19	Zeytin Aşılı Tarla	Tarım Alanı	24.04.2026	05.05.2026	07.05.2026	14:05	08.05.2026	14:05	5.000,00	96.487.560,00	4.824.378,00
*İzmir	Bayraklı	Osmangazi	8333	5	12591,53	Arsa	Özel eğitim Alanı	24.04.2026	05.05.2026	07.05.2026	14:25	08.05.2026	14:25	10.000,00	415.000.000,00	20.750.000,00
*İzmir	Bergama	Ertuğrul	1626	1	1.889,00 A.P:2841/120280	İş Yeri Zemin Kat No:1	Ticaret Alanı	24.04.2026	05.05.2026	07.05.2026	14:40	08.05.2026	14:40	1.000,00	3.894.800,00	194.740,00
*İzmir	Bergama	Ertuğrul	1626	1	1.889,00 A.P:2583/120280	İş Yeri Zemin Kat No:2	Ticaret Alanı	24.04.2026	05.05.2026	07.05.2026	14:55	08.05.2026	14:55	1.000,00	3.338.400,00	166.920,00
*İzmir	Bergama	Ertuğrul	1626	1	1.889,00 A.P:2293/120280	İş Yeri Zemin Kat No:3	Ticaret Alanı	24.04.2026	05.05.2026	07.05.2026	15:10	08.05.2026	15:10	1.000,00	2.953.200,00	147.660,00
*İzmir	Bergama	Ertuğrul	1626	1	1.889,00 A.P:2390/120280	İş Yeri Zemin Kat No:4	Ticaret Alanı	24.04.2026	05.05.2026	07.05.2026	15:30	08.05.2026	15:30	1.000,00	3.081.600,00	154.080,00
*İzmir	Bergama	Ertuğrul	1626	1	1.889,00 A.P:2520/120280	İş Yeri Zemin Kat No:5	Ticaret Alanı	27.04.2026	07.05.2026	11.05.2026	09:00	12.05.2026	09:00	1.000,00	3.210.000,00	160.500,00
*İzmir	Bergama	Ertuğrul	1626	1	1.889,00 A.P:2325/120280	İş Yeri Zemin Kat No:6	Ticaret Alanı	27.04.2026	07.05.2026	11.05.2026	09:15	12.05.2026	09:15	1.000,00	2.953.200,00	147.660,00

*İzmir	Bergama	Ertuğrul	1626	1	1.889,00 AP:3499/120280	İş Yeri Zemin Kat No:7	Ticaret Alanı	27.04.2026	07.05.2026	11.05.2026	09:30	12.05.2026	09:30	1.000,00	4.868.500,00	243.425,00
*İzmir	Bergama	Ertuğrul	1626	1	1.889,00 A.P:2601/120280	İş Yeri Zemin Kat No:8	Ticaret Alanı	27.04.2026	07.05.2026	11.05.2026	09:45	12.05.2026	09:45	1.000,00	3.199.300,00	159.965,00
*İzmir	Bergama	Ertuğrul	1626	1	1.889,00 A.P:2237/120280	İş Yeri Zemin Kat No:9	Ticaret Alanı	27.04.2026	07.05.2026	11.05.2026	10:05	12.05.2026	10:05	1.000,00	2.589.400,00	129.470,00
*İzmir	Bergama	Ertuğrul	1626	1	1.889,00 A.P:1965/120280	İş Yeri Zemin Kat No:10	Ticaret Alanı	27.04.2026	07.05.2026	11.05.2026	10:20	12.05.2026	10:20	1.000,00	2.354.000,00	117.700,00
*İzmir	Bergama	Ertuğrul	1626	1	1.889,00 A.P:1986/120280	İş Yeri Zemin Kat No:11	Ticaret Alanı	27.04.2026	07.05.2026	11.05.2026	10:35	12.05.2026	10:35	1.000,00	2.354.000,00	117.700,00
*İzmir	Bergama	Ertuğrul	1626	1	1.889,00 A.P:1631/120280	İş Yeri Zemin Kat No:12	Ticaret Alanı	27.04.2026	07.05.2026	11.05.2026	10:50	12.05.2026	10:50	1.000,00	1.797.600,00	89.880,00
*İzmir	Bergama	Ertuğrul	1626	1	1.889,00 A.P:2853/120280	İş Yeri Zemin Kat No:13	Ticaret Alanı	27.04.2026	07.05.2026	11.05.2026	11:10	12.05.2026	11:10	1.000,00	4.033.900,00	201.695,00
*İzmir	Bergama	Ertuğrul	1626	1	1.889,00 A.P:2389/120280	İş Yeri Zemin Kat No:14	Ticaret Alanı	27.04.2026	07.05.2026	11.05.2026	11:25	12.05.2026	11:25	1.000,00	3.081.600,00	154.080,00
*İzmir	Bergama	Ertuğrul	1626	1	1.889,00 A.P:2777/120280	İş Yeri Zemin Kat No:15	Ticaret Alanı	27.04.2026	07.05.2026	11.05.2026	11:40	12.05.2026	11:40	1.000,00	3.595.200,00	179.760,00
İzmir	Çeşme	16 Eylül	7913	1	3.147,00	Arsa	Günübirlık Tesis Alanı	27.04.2026	07.05.2026	11.05.2026	11:55	12.05.2026	11:55	5.000,00	75.000.000,00	3.750.000,00
İzmir	Çeşme	16 Eylül Mahallesi	7917	2	2.408,00	Arsa	Günübirlık Tesis Alanı	27.04.2026	07.05.2026	11.05.2026	12:15	12.05.2026	12:15	5.000,00	50.000.000,00	2.500.000,00
İzmir	Çeşme	16 Eylül Mahallesi	7919	1	13.382,00	Arsa	Turizm Tesis Alanı	27.04.2026	07.05.2026	11.05.2026	12:30	12.05.2026	12:30	10.000,00	420.000.000,00	21.000.000,00
*İzmir	Konak	Umrubey	7868	3	7.960,97	Arsa	Ticaret+Turizm +Kültür Alanı	27.04.2026	07.05.2026	11.05.2026	12:45	12.05.2026	12:45	20.000,00	640.062.000,00	32.003.100,00
*İzmir	Seferihisar	Cumhuriyet	6384	1	9.126,64	Arsa	Turizm Tesis Alanı-Termal Kür Tesis Alanı	27.04.2026	07.05.2026	11.05.2026	13:00	12.05.2026	13:00	10.000,00	184.006.140,00	9.200.307,00
*Kahramanmaraş	Dulkadiroğlu	Yenişehir	8922	1	12.503,68	Arsa	Merkezi İş Alanı	27.04.2026	07.05.2026	11.05.2026	13:20	12.05.2026	13:20	10.000,00	221.150.000,00	11.057.500,00
*Kahramanmaraş	Dulkadiroğlu	Yenişehir	4086	1	865,00	Arsa	Merkezi İş Alanı	27.04.2026	07.05.2026	11.05.2026	13:35	12.05.2026	13:35	1.000,00	8.650.000,00	432.500,00

*Karabük	Merkez	Kale	238	1	3.894,90	Arsa	Ticaret Alanı	27.04.2026	07.05.2026	11.05.2026	13:50	12.05.2026	13:50	5.000,00	13.632.160,00	681.608,00
*Karabük	Merkez	Kale	239	1	7.151,41	Arsa	Ticaret Alanı	27.04.2026	07.05.2026	11.05.2026	14:05	12.05.2026	14:05	5.000,00	25.029.940,00	1.251.497,00
*Karabük	Merkez	Kale	240	1	10.346,17	Arsa	Ticaret Alanı	27.04.2026	07.05.2026	11.05.2026	14:25	12.05.2026	14:25	5.000,00	36.211.600,00	1.810.580,00
*Karaman	Merkez	Kırbağı	4885	3	1.500,00	Arsa	Konut alanı	27.04.2026	07.05.2026	11.05.2026	14:40	12.05.2026	14:40	5.000,00	23.250.000,00	1.162.500,00
*Karaman	Merkez	Kırbağı	4885	4	2.850,00	Arsa	Konut alanı	27.04.2026	07.05.2026	11.05.2026	14:55	12.05.2026	14:55	5.000,00	44.175.000,00	2.208.750,00
*Kırşehir	Merkez	Güldiken	6431	3	3.311,00	Arsa	Ticaret Alanı	27.04.2026	07.05.2026	11.05.2026	15:10	12.05.2026	15:10	5.000,00	10.923.000,00	546.150,00
*Kırşehir	Merkez	Güldiken	6431	4	3.310,00	Arsa	Ticaret Alanı	27.04.2026	07.05.2026	11.05.2026	15:30	12.05.2026	15:30	5.000,00	10.926.300,00	546.315,00
*Kırşehir	Merkez	Medrese	5767	10	857,84	Arsa	Konut Alanı	28.04.2026	08.05.2026	12.05.2026	09:00	13.05.2026	09:00	1.000,00	6.862.720,00	343.136,00
*Kırşehir	Merkez	Medrese	5767	11	649,79	Arsa	Konut Alanı	28.04.2026	08.05.2026	12.05.2026	09:15	13.05.2026	09:15	1.000,00	5.198.320,00	259.916,00
*Kırşehir	Merkez	Medrese	5767	12	532,45	Arsa	Konut Alanı	28.04.2026	08.05.2026	12.05.2026	09:30	13.05.2026	09:30	1.000,00	4.259.600,00	212.980,00
*Kırşehir	Merkez	Medrese	5767	13	443,71	Arsa	Konut Alanı	28.04.2026	08.05.2026	12.05.2026	09:45	13.05.2026	09:45	1.000,00	3.549.680,00	177.484,00
*Kocaeli	Başiskele	Bahçecik	468	2	498,21	Arsa	Konut Alanı	28.04.2026	08.05.2026	12.05.2026	10:05	13.05.2026	10:05	1.000,00	4.234.800,00	211.740,00
*Kocaeli	Başiskele	Bahçecik	468	3	1.052,40	Arsa	Konut Alanı	28.04.2026	08.05.2026	12.05.2026	10:20	13.05.2026	10:20	1.000,00	7.366.800,00	368.340,00
*Kocaeli	Başiskele	Bahçecik	468	4	806,03	Arsa	Konut Alanı	28.04.2026	08.05.2026	12.05.2026	10:35	13.05.2026	10:35	1.000,00	5.642.220,00	282.111,00
*Kocaeli	Başiskele	Bahçecik	468	5	570,09	Arsa	Konut Alanı	28.04.2026	08.05.2026	12.05.2026	10:50	13.05.2026	10:50	1.000,00	4.275.680,00	213.784,00
*Kocaeli	Başiskele	Bahçecik	468	6	500,00	Arsa	Konut Alanı	28.04.2026	08.05.2026	12.05.2026	11:10	13.05.2026	11:10	1.000,00	4.250.000,00	212.500,00
*Kocaeli	Başiskele	Bahçecik	468	7	465,14	Arsa	Konut Alanı	28.04.2026	08.05.2026	12.05.2026	11:25	13.05.2026	11:25	1.000,00	4.186.260,00	209.313,00
*Kocaeli	Başiskele	Bahçecik Şehitekrem	1695	11	687,70	Arsa	Konut Alanı	28.04.2026	08.05.2026	12.05.2026	11:40	13.05.2026	11:40	1.000,00	5.983.000,00	299.150,00
*Kocaeli	Başiskele	Bahçecik Şehitekrem	1695	13	2.068,28	Arsa	Konut Alanı	28.04.2026	08.05.2026	12.05.2026	11:55	13.05.2026	11:55	5.000,00	17.994.040,00	899.702,00
*Kocaeli	Başiskele	Bahçecik Şehitekrem	1697	7	1.356,94	Arsa	Konut Alanı	28.04.2026	08.05.2026	12.05.2026	12:15	13.05.2026	12:15	5.000,00	10.855.520,00	542.776,00
*Kocaeli	Başiskele	Bahçecik Şehitekrem	1699	1	443,16	Arsa	Konut Alanı	28.04.2026	08.05.2026	12.05.2026	12:30	13.05.2026	12:30	1.000,00	3.545.280,00	177.264,00
*Kocaeli	Başiskele	Bahçecik Şehitekrem	1699	13	999,54	Arsa	Konut Alanı	28.04.2026	08.05.2026	12.05.2026	12:45	13.05.2026	12:45	1.000,00	7.496.560,00	374.828,00
*Kocaeli	Başiskele	Kılıçarslan	1874	8	607,06	Arsa	Konut Alanı	28.04.2026	08.05.2026	12.05.2026	13:00	13.05.2026	13:00	1.000,00	5.918.840,00	295.942,00
*Kocaeli	Başiskele	Kılıçarslan	1875	12	797,72	Arsa	Konut Alanı	28.04.2026	08.05.2026	12.05.2026	13:20	13.05.2026	13:20	1.000,00	7.578.340,00	378.917,00
*Kocaeli	Başiskele	Kılıçarslan	1875	13	889,32	Arsa	Konut Alanı	28.04.2026	08.05.2026	12.05.2026	13:35	13.05.2026	13:35	1.000,00	8.448.540,00	422.427,00
*Kocaeli	İzmit	Kabaoğlu	401	7	1.587,10	Arsa	Gelişme Konut Alanı	28.04.2026	08.05.2026	12.05.2026	13:50	13.05.2026	13:50	5.000,00	14.300.000,00	715.000,00
*Kocaeli	Kartepe	Acısu	1228	12	3.305,83	Arsa	Ticaret Alanı	28.04.2026	08.05.2026	12.05.2026	14:05	13.05.2026	14:05	5.000,00	33.058.300,00	1.652.915,00
*Kocaeli	Körfez	Yarımcı	2615	1	19.819,86	Arsa	Ticaret Alanı	28.04.2026	08.05.2026	12.05.2026	14:25	13.05.2026	14:25	10.000,00	178.379.000,00	8.918.950,00
*Kocaeli	Körfez	Yarımcı Köyü	1729	8	31.765,26	Arsa	Ticaret Alanı	28.04.2026	08.05.2026	12.05.2026	14:40	13.05.2026	14:40	20.000,00	520.000.000,00	26.000.000,00
*Kocaeli	Körfez	Yarımcı Köyü	1729	9	10.876,26	Arsa	Küçük Sanayi Alanı	28.04.2026	08.05.2026	12.05.2026	14:55	13.05.2026	14:55	5.000,00	100.000.000,00	5.000.000,00
*Konya	Hadim	Taşpınar	582	169	5.168,60	Arsa	Konut Alanı	28.04.2026	08.05.2026	12.05.2026	15:10	13.05.2026	15:10	5.000,00	23.258.700,00	1.162.935,00
*Konya	Seydişehir	Dabakhane	375	7	3.625,00	Arsa	Konut Alanı	28.04.2026	08.05.2026	12.05.2026	15:30	13.05.2026	15:30	5.000,00	27.187.000,00	1.359.350,00

*Konya	Seydişehir	Dabakhane	413	9	1.354,45	Arsa	Konut Alanı	29.04.2026	11.05.2026	13.05.2026	09:00	14.05.2026	09:00	5.000,00	13.544.000,00	677.200,00
*Konya	Seydişehir	Dabakhane	436	5	2.243,25	Arsa	Konut Alanı	29.04.2026	11.05.2026	13.05.2026	09:15	14.05.2026	09:15	5.000,00	23.554.000,00	1.177.700,00
*Kütahya	Merkez	Yıldırım Beyazıt	758	132	25.000,35	Arsa	Ticaret Alanı	29.04.2026	11.05.2026	13.05.2026	09:30	14.05.2026	09:30	10.000,00	375.000.000,00	18.750.000,00
*Kütahya	Simav	Yeni	495	157	8.560,86	Arsa	İmalathane Tesis Alanı	29.04.2026	11.05.2026	13.05.2026	09:45	14.05.2026	09:45	5.000,00	86.678.720,00	4.333.936,00
*Malatya	Yeşilyurt	Tecde	516	200	632,00	Arsa	Konut Alanı	29.04.2026	11.05.2026	13.05.2026	10:05	14.05.2026	10:05	1.000,00	5.056.000,00	252.800,00
*Malatya	Yeşilyurt	Tecde	516	201	662,00	Arsa	Konut Alanı	29.04.2026	11.05.2026	13.05.2026	10:20	14.05.2026	10:20	1.000,00	5.296.000,00	264.800,00
*Malatya	Yeşilyurt	Tecde	516	318	2.950,00	Arsa	Konut Alanı	29.04.2026	11.05.2026	13.05.2026	10:35	14.05.2026	10:35	5.000,00	10.325.000,00	516.250,00
*Malatya	Yeşilyurt	Tecde	5988	1	3.022,11	Arsa	Konut Alanı	29.04.2026	11.05.2026	13.05.2026	10:50	14.05.2026	10:50	5.000,00	25.687.000,00	1.284.350,00
*Malatya	Yeşilyurt	Yeşiltepe	156	10	978,00	Arsa	Ticaret Alanı	29.04.2026	11.05.2026	13.05.2026	11:10	14.05.2026	11:10	1.000,00	6.846.000,00	342.300,00
Muğla	Datça	Datça	216	2	47.364,26	Tepe	Gelişme Konut Alanı	29.04.2026	11.05.2026	13.05.2026	11:25	14.05.2026	11:25	10.000,00	250.000.000,00	12.500.000,00
Muğla	Datça	Datça	945	3	35.484,82	Tepe	Gelişme Konut Alanı	29.04.2026	11.05.2026	13.05.2026	11:40	14.05.2026	11:40	10.000,00	350.000.000,00	17.500.000,00
*Ordu	Fatsa	Ayazlı	597	29	355,00	Arsa	Konut Alanı	29.04.2026	11.05.2026	13.05.2026	11:55	14.05.2026	11:55	1.000,00	4.083.000,00	204.150,00
*Ordu	Fatsa	Dolunay	351	4	1.095,95	Arsa	Ticaret Alanı	29.04.2026	11.05.2026	13.05.2026	12:15	14.05.2026	12:15	5.000,00	16.439.000,00	821.950,00
*Ordu	Fatsa	Dolunay	299	2	566,52	Arsa	Ticaret Alanı	29.04.2026	11.05.2026	13.05.2026	12:30	14.05.2026	12:30	1.000,00	9.914.000,00	495.700,00
*Ordu	Fatsa	Evkaf	954	1	273,97	Arsa	Ticaret Alanı	29.04.2026	11.05.2026	13.05.2026	12:45	14.05.2026	12:45	1.000,00	3.288.000,00	164.400,00
*Ordu	Fatsa	Evkaf	954	2	258,87	Arsa	Ticaret Alanı	29.04.2026	11.05.2026	13.05.2026	13:00	14.05.2026	13:00	1.000,00	3.106.000,00	155.300,00
*Ordu	Fatsa	Evkaf	954	15	279,72	Arsa	Ticaret Alanı	29.04.2026	11.05.2026	13.05.2026	13:20	14.05.2026	13:20	1.000,00	3.357.000,00	167.850,00
*Ordu	Fatsa	Evkaf	954	16	302,75	Arsa	Ticaret Alanı	29.04.2026	11.05.2026	13.05.2026	13:35	14.05.2026	13:35	1.000,00	3.633.000,00	181.650,00
*Ordu	Fatsa	Evkaf	2635	19	1.698,00	Arsa	Ticaret Alanı	29.04.2026	11.05.2026	13.05.2026	13:50	14.05.2026	13:50	5.000,00	19.527.000,00	976.350,00
*Ordu	Fatsa	Evkaf	3510	1	480,00	Arsa	Ticaret Alanı	29.04.2026	11.05.2026	13.05.2026	14:05	14.05.2026	14:05	1.000,00	8.640.000,00	432.000,00
*Ordu	Fatsa	Kurtuluş	835	8	284,02	Arsa	Konut Alanı	29.04.2026	11.05.2026	13.05.2026	14:25	14.05.2026	14:25	1.000,00	2.556.000,00	127.800,00
*Ordu	Fatsa	Şerefiye	1268	2	1.360,15	Arsa	Konut Alanı	29.04.2026	11.05.2026	13.05.2026	14:40	14.05.2026	14:40	5.000,00	10.201.000,00	510.050,00
*Sakarya	Adapazarı	Ekizce Osmaniye	3153	48	5.448,01	Arsa	Akaryakıt ve Servis İstasyonu	29.04.2026	11.05.2026	13.05.2026	14:55	14.05.2026	14:55	5.000,00	21.600.000,00	1.080.000,00
*Sakarya	Akyazı	Kuzuluk	397	1	2.861,76	Apartman ve Arsası	Ticaret Alanı	29.04.2026	11.05.2026	13.05.2026	15:10	14.05.2026	15:10	5.000,00	26.350.000,00	1.317.500,00
*Sakarya	Akyazı	Şerefiye	129	2	8.988,40	Arsa	Kırsal Yerleşme Alanı	29.04.2026	11.05.2026	13.05.2026	15:30	14.05.2026	15:30	5.000,00	11.235.000,00	561.750,00
*Sakarya	Akyazı	Taşburun	116	5	8.131,00	Arsa	Kırsal Yerleşme Alanı+ Dikili Tarım Alanı	30.04.2026	12.05.2026	14.05.2026	09:00	15.05.2026	09:00	1.000,00	8.455.000,00	422.750,00
*Sakarya	Akyazı	Taşburun	117	25	10.000,00	Arsa	Kırsal Yerleşim Alanı	30.04.2026	12.05.2026	14.05.2026	09:15	15.05.2026	09:15	5.000,00	10.880.000,00	544.000,00

*Sakarya	Akyazı	Taşburun	117	26	10.000,00	Sürücü Kursu Pist Alanı	Kırsal Yerleşim Alanı	30.04.2026	12.05.2026	14.05.2026	09:30	15.05.2026	09:30	1.000,00	9.500.000,00	475.000,00
*Sakarya	Serdivan	Serdivan	0	17415	944,96	Arsa	Konut Alanı	30.04.2026	12.05.2026	14.05.2026	09:45	15.05.2026	09:45	5.000,00	10.205.000,00	510.250,00
*Sakarya	Serdivan	Serdivan	1528	149	232,71	Arsa	Ticaret Alanı	30.04.2026	12.05.2026	14.05.2026	10:05	15.05.2026	10:05	1.000,00	7.330.000,00	366.500,00
*Sakarya	Serdivan	Serdivan	2238	1	2.578,41	Arsa	Konut Alanı	30.04.2026	12.05.2026	14.05.2026	10:20	15.05.2026	10:20	5.000,00	20.885.000,00	1.044.250,00
*Sakarya	Serdivan	Serdivan	2243	1	2.583,40	Arsa	Konut Alanı	30.04.2026	12.05.2026	14.05.2026	10:35	15.05.2026	10:35	5.000,00	18.600.000,00	930.000,00
*Sakarya	Serdivan	Serdivan	**	15279	6.158,11	Arsa	Konut Alanı	30.04.2026	12.05.2026	14.05.2026	10:50	15.05.2026	10:50	5.000,00	34.830.000,00	1.741.500,00
*Sakarya	Serdivan	Serdivan	**	18066	456,86	Arsa	Konut Alanı	30.04.2026	12.05.2026	14.05.2026	11:10	15.05.2026	11:10	1.000,00	4.525.000,00	226.250,00
*Sakarya	Serdivan	Serdivan	**	18569	521,83	Arsa	Konut Alanı	30.04.2026	12.05.2026	14.05.2026	11:25	15.05.2026	11:25	1.000,00	6.105.000,00	305.250,00
*Sakarya	Serdivan	Serdivan	**	18572	1.420,67	Arsa	Konut Alanı	30.04.2026	12.05.2026	14.05.2026	11:40	15.05.2026	11:40	5.000,00	11.505.000,00	575.250,00
*Sakarya	Serdivan	Serdivan	**	18576	952,36	Arsa	Konut Alanı	30.04.2026	12.05.2026	14.05.2026	11:55	15.05.2026	11:55	1.000,00	8.570.000,00	428.500,00
*Sakarya	Serdivan	Serdivan	**	18577	971,90	Arsa	Konut Alanı	30.04.2026	12.05.2026	14.05.2026	12:15	15.05.2026	12:15	1.000,00	7.750.000,00	387.500,00
*Samsun	Bafra	Çilhane	1	301	10.004,63	Arsa	Otel Alanı	30.04.2026	12.05.2026	14.05.2026	12:30	15.05.2026	12:30	10.000,00	165.000.000,00	8.250.000,00
*Samsun	Çarşamba	Bahçelievler	166	13	989,53	Arsa	Konut Alanı	30.04.2026	12.05.2026	14.05.2026	12:45	15.05.2026	12:45	1.000,00	4.206.000,00	210.300,00
*Samsun	Çarşamba	Beylerce	1367	1	7.783,74	Arsa	Sanayi Tesis Alanı	30.04.2026	12.05.2026	14.05.2026	13:00	15.05.2026	13:00	5.000,00	72.000.000,00	3.600.000,00
*Şanlıurfa	Hallfeti	Rüştiye	37	7	679,02	Arsa	Otel Alanı	30.04.2026	12.05.2026	14.05.2026	13:20	15.05.2026	13:20	1.000,00	4.585.000,00	229.250,00
*Şanlıurfa	Hallfeti	Rüştiye	48	2	1.503,00	Arsa	Otel Alanı	30.04.2026	12.05.2026	14.05.2026	13:35	15.05.2026	13:35	1.000,00	9.770.000,00	488.500,00
*Tekirdağ	Çerkezköy	Veliköy	454	1	2.236,00	Arsa	Ticaret Alanı	30.04.2026	12.05.2026	14.05.2026	13:50	15.05.2026	13:50	5.000,00	15.090.000,00	754.500,00
*Tekirdağ	Çerkezköy	Veliköy	454	2	2.236,00	Arsa	Ticaret Alanı	30.04.2026	12.05.2026	14.05.2026	14:05	15.05.2026	14:05	5.000,00	15.090.000,00	754.500,00
*Tekirdağ	Çerkezköy	Veliköy	454	3	2.236,00	Arsa	Ticaret Alanı	30.04.2026	12.05.2026	14.05.2026	14:25	15.05.2026	14:25	5.000,00	15.090.000,00	754.500,00
*Tekirdağ	Çerkezköy	Veliköy	454	4	2.236,16	Arsa	Ticaret Alanı	30.04.2026	12.05.2026	14.05.2026	14:40	15.05.2026	14:40	5.000,00	15.090.000,00	754.500,00
*Tekirdağ	Çerkezköy	Veliköy	460	1	2.532,84	Arsa	Ticaret Alanı	30.04.2026	12.05.2026	14.05.2026	14:55	15.05.2026	14:55	5.000,00	17.096.000,00	854.800,00
*Tekirdağ	Çerkezköy	Veliköy	460	2	2.530,00	Arsa	Ticaret Alanı	30.04.2026	12.05.2026	14.05.2026	15:10	15.05.2026	15:10	5.000,00	17.077.000,00	853.850,00
*Tokat	Erbaa	Erek	1132	3	12.712,81	Arsa	Karma Kullanım Alanı	30.04.2026	12.05.2026	14.05.2026	15:30	15.05.2026	15:30	5.000,00	88.981.000,00	4.449.050,00

NOT: *Resmî Gazete'nin 11.09.2014 tarihli ve 29116 sayılı nüshasıyla yürürlüğe giren 6552 sayılı İş Kanunu İle Bazı Kanun ve Kanun Hükmünde Kararnemelerde Değişiklik Yapılması İle Bazı Alacakların Yeniden Yapılandırılmasına Dair Kanun'un 27. Maddesine istinaden taşınmazlar KDV'den muaftır. (Sadece İI adının önünde yıldız (*) işareti olanlar muaftır.)

ADANA İLİ ÇUKUROVA İLÇESİ ŞAMBAYADI MAHALLESİ 11817 ADA 2 PARSEL BAĞIMSIZ BÖLÜMLER



ADANA İLİ ÇUKUROVA İLÇESİ ŞAMBAYADI MAHALLESİ 12482 ADA 3 PARSEL



ADANA İLİ SEYHAN İLÇESİ BAHÇEŞEHİR MAHALLESİ 15151 ADA 2 PARSEL



ADANA İLİ YÜREĞİR İLÇESİ SEYHAN MAHALLESİ 10033 ADA 4-5-6-7-10-11 PARSELLER



ANKARA İLİ ÇANKAYA İLÇESİ ALACAATLI MAHALLESİ 60865 ADA 2 PARSEL



ANKARA İLİ ETİMESGUT İLÇESİ AŞAĞIYURTÇU MAHALLESİ 49262 ADA 3 PARSEL



ANKARA İLİ ETİMESGUT İLÇESİ BALLIKUYUMCU MAHALLESİ 62992 ADA 3 PARSEL



ANKARA İLİ ETİMESGUT İLÇESİ YUKARIYURTÇU MAHALLESİ 62809 ADA 4 PARSEL



ANKARA İLİ ETİMESGUT İLÇESİ YUKARIYURTÇU MAHALLESİ 63187 ADA 3 PARSEL



ANKARA İLİ ETİMESGUT İLÇESİ YUKARIYURTÇU MAHALLESİ 85 ADA 1 PARSEL



ANKARA İLİ GÖLBAŞI İLÇESİ BAHÇELİEVLER MAHALLESİ 125898 ADA 3 PARSEL
BAĞIMSIZ BÖLÜMLER



ANKARA İLİ KAHRAMANKAZAN İLÇESİ SARAY (İ) MAHALLESİ 3356 ADA 3 PARSEL



ANKARA İLİ MAMAK İLÇESİ BOĞAZIÇI MAHALLESİ 51125 ADA 2 PARSEL



ANKARA İLİ MAMAK İLÇESİ HARMAN-İMAR MAHALLESİ 729 ADA 1 PARSEL



ANKARA İLİ MAMAK İLÇESİ İMRAHOR-İMAR MAHALLESİ 39952 ADA 1 PARSEL



ANKARA İLİ MAMAK İLÇESİ KARŞIYAKA/LALAHAN MAHALLESİ 732 ADA 1 PARSEL



ANKARA İLİ MAMAK İLÇESİ ÜREĞİL MAHALLESİ 52696 ADA 5 PARSEL



ANKARA İLİ MAMAK İLÇESİ ÜREĞİL MAHALLESİ 52696 ADA 6 PARSEL



ANKARA İLİ MAMAK İLÇESİ ÜREĞİL MAHALLESİ 52703 ADA 2 PARSEL



ANKARA İLİ MAMAK İLÇESİ YEŞİLBAYIR MAHALLESİ 52775 ADA 1 PARSEL



ANKARA İLİ YENİMAHALLE İLÇESİ YAKACIK-İMAR MAHALLESİ 44340 ADA 3 PARSEL



ANKARA İLİ YENİMAHALLE İLÇESİ YAKACIK-İMAR MAHALLESİ 60279 ADA 2 PARSEL



ANKARA İLİ YENİMAHALLE İLÇESİ YUVA MAHALLESİ 43035 ADA 2 PARSEL



ANTALYA İLİ ALANYA İLÇESİ TELATİYE MAHALLESİ 210 ADA 8 PARSEL



ANTALYA İLİ ALANYA İLÇESİ TELATİYE MAHALLESİ 342 ADA 2 PARSEL

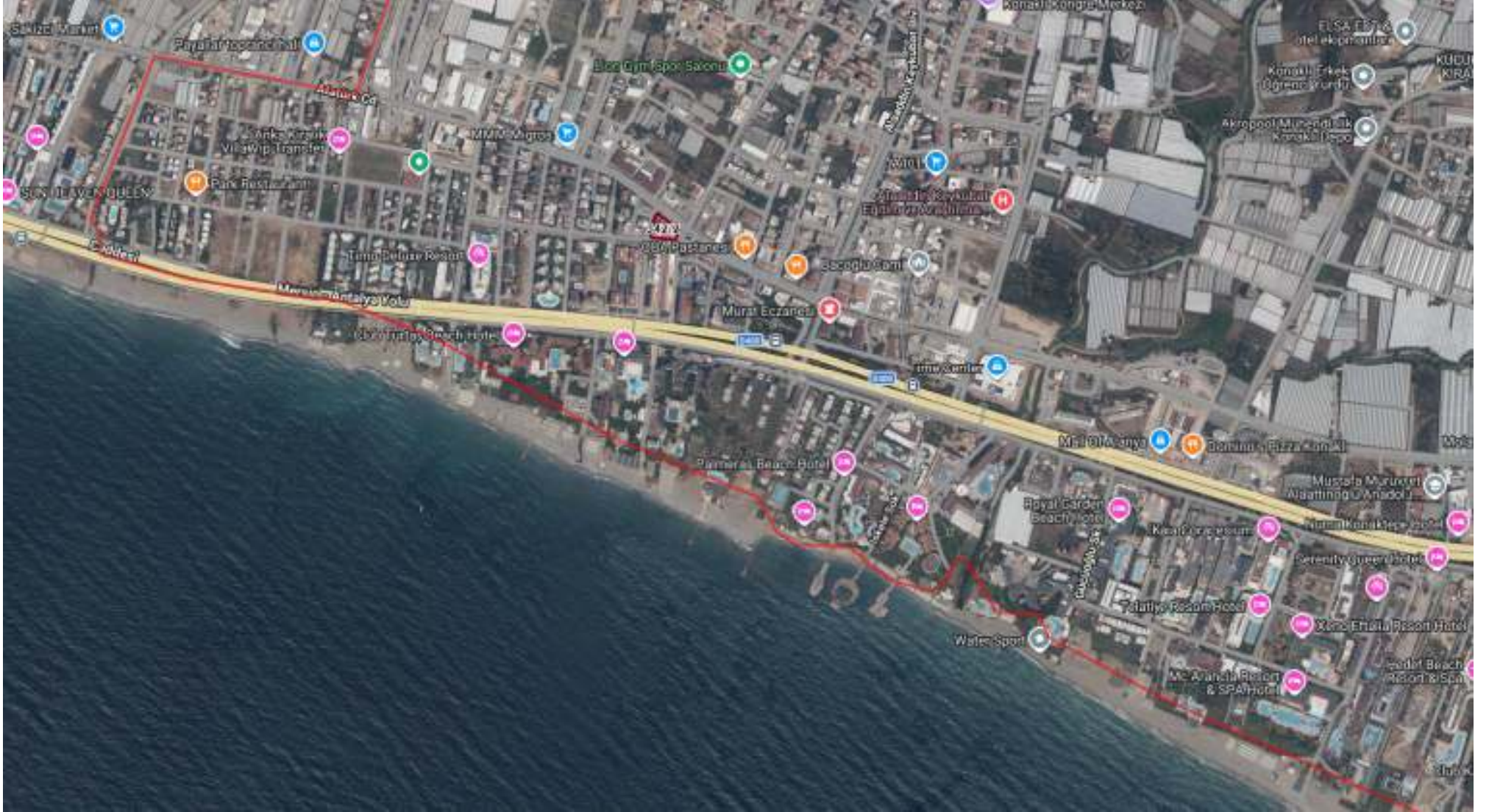

ANTALYA İLİ ALANYA İLÇESİ TÜRKLER MAHALLESİ 330 ADA 1 PARSEL
BAĞIMSIZ BÖLÜMLER











BB NO:F-1 VE F-2



BB NO:F-1 VE F-2



BB NO:F-3 VE F-4



BB NO:F-3 VE F-4



BB NO: G-3



BB NO: G-4



BB NO: H-1



BB NO: H-2



ANTALYA İLİ SERİK İLÇESİ KADRIYE MAHALLESİ 481 ADA 3 PARSEL



AYDIN İLİ DİDİM İLÇESİ ÇAMLIK MAHALLESİ 2642 ADA 1 PARSEL



AYDIN İLİ DİDİM İLÇESİ ÇAMLIK MAHALLESİ 2659 ADA 1 PARSEL



AYDIN İLİ DİDİM İLÇESİ ÇAMLIK MAHALLESİ 2790 ADA 2 PARSEL



BALIKESİR İLİ ALTIEYLÜL İLÇESİ YILDIZ MAHALLESİ 7948 ADA 8 PARSEL



ERZİNCAN İLİ MERKEZ İLÇESİ FATİH MAHALLESİ 2211 ADA 3 PARSEL



ERZİNCAN İLİ MERKEZ İLÇESİ GEÇİT MAHALLESİ 2883 VE 2884 PARSEL



ERZİNCAN İLİ MERKEZ İLÇESİ ULALAR MAHALLESİ 141 ADA 87 PARSEL



ERZURUM İLİ AZİZİYE İLÇESİ GEZKÖY MAHALLESİ 12328 ADA 2 PARSEL



ERZURUM İLİ AZİZİYE İLÇESİ GEZKÖY MAHALLESİ 12328 ADA 3 PARSEL



ERZURUM İLİ PALANDÖKEN İLÇESİ H.AVNİ ULAŞ MAHALLESİ 13611 ADA 4 PARSEL



ERZURUM İLİ PALANDÖKEN İLÇESİ H.AVNİ ULAŞ MAHALLESİ 14442 ADA 3 PARSEL



ERZURUM İLİ PALANDÖKEN İLÇESİ H.AVNI ULAŞ MAHALLESİ 14443 ADA 2 PARSEL



ERZURUM İLİ PALANDÖKEN İLÇESİ H.AVNI ULAŞ MAHALLESİ 14448 ADA 2 PARSEL



ERZURUM İLİ YAKUTIYE İLÇESİ İSTASYON MAHALLESİ 12973 ADA 13 PARSEL



ESKİŐEHİR İLİ MİHALIÇÇIK İLÇESİ CAMİKEBİR MAHALLESİ 2881 ADA 1 PARSEL BAĞIMSIZ BÖLÜMLER



GÜMÜŞHANE İLİ MERKEZ İLÇESİ HASANBEY MAHALLESİ 38 ADA 36 PARSEL BAĞIMSIZ BÖLÜMLER



HATAY İLİ ANTAKYA İLÇESİ KURUYER MAHALLESİ 111 ADA 15-16 PARSEL

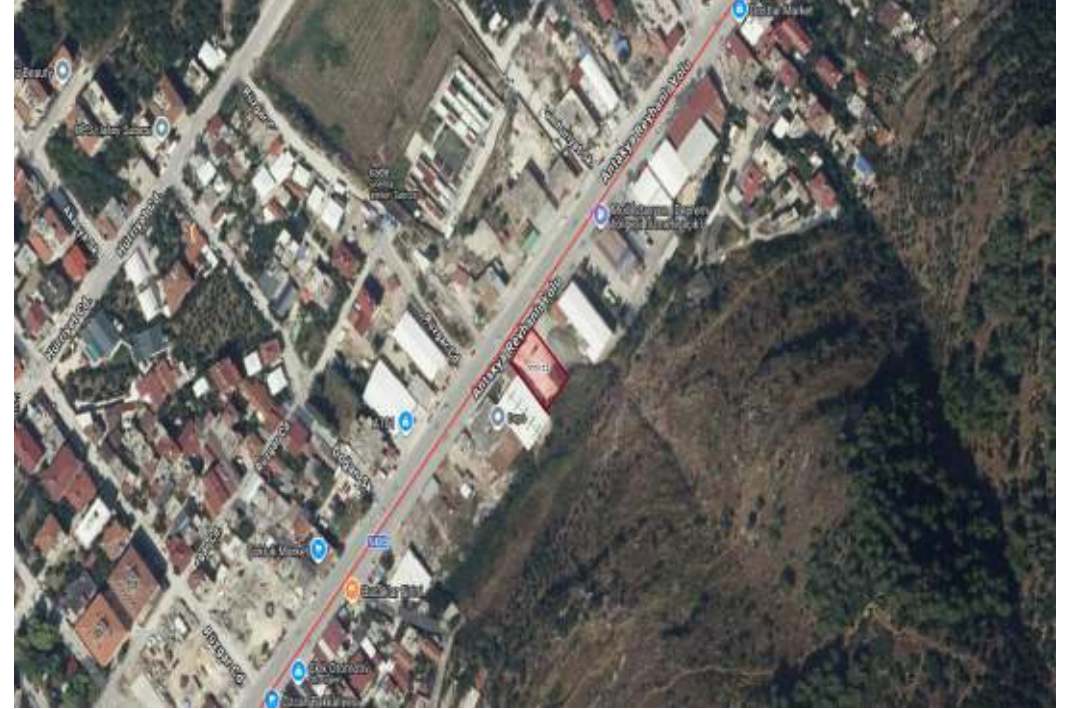

HATAY İLİ ANTAKYA İLÇESİ OVAKENT/MUSTAFAKEMAL MAHALLESİ 148 ADA 1 PARSEL



ISPARTA İLİ MERKEZ İLÇESİ DEREGÜMÜ KÖYÜ MAHALLESİ 8178 ADA 11 PARSEL



İSTANBUL İLİ ARNAVUTKÖY İLÇESİ SAZLIBOSNA MAHALLESİ 11169 ADA 1 PARSEL



İSTANBUL İLİ ARNAVUTKÖY İLÇESİ SAZLIBOSNA MAHALLESİ 11178 ADA 1 PARSEL



İSTANBUL İLİ BAĞCILAR İLÇESİ MAHMUTBEY MAHALLESİ 3490 ADA 3 PARSEL



İSTANBUL İLİ ESENLER İLÇESİ ATIŞALANI MAHALLESİ 1655 ADA 26 PARSEL



İSTANBUL İLİ KÜÇÜKÇEKMECE İLÇESİ HALKALI MAHALLESİ 881 ADA 1 PARSEL

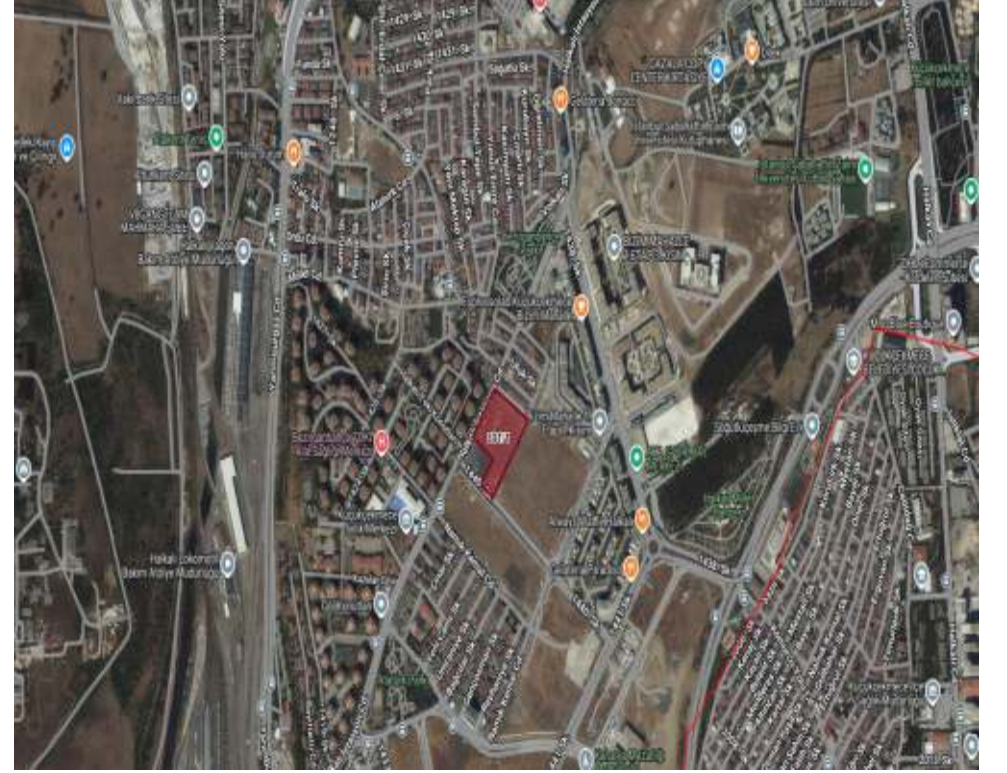

İSTANBUL İLİ PENDİK İLÇESİ KAYNARCA MAHALLESİ 11349 ADA 4 PARSEL

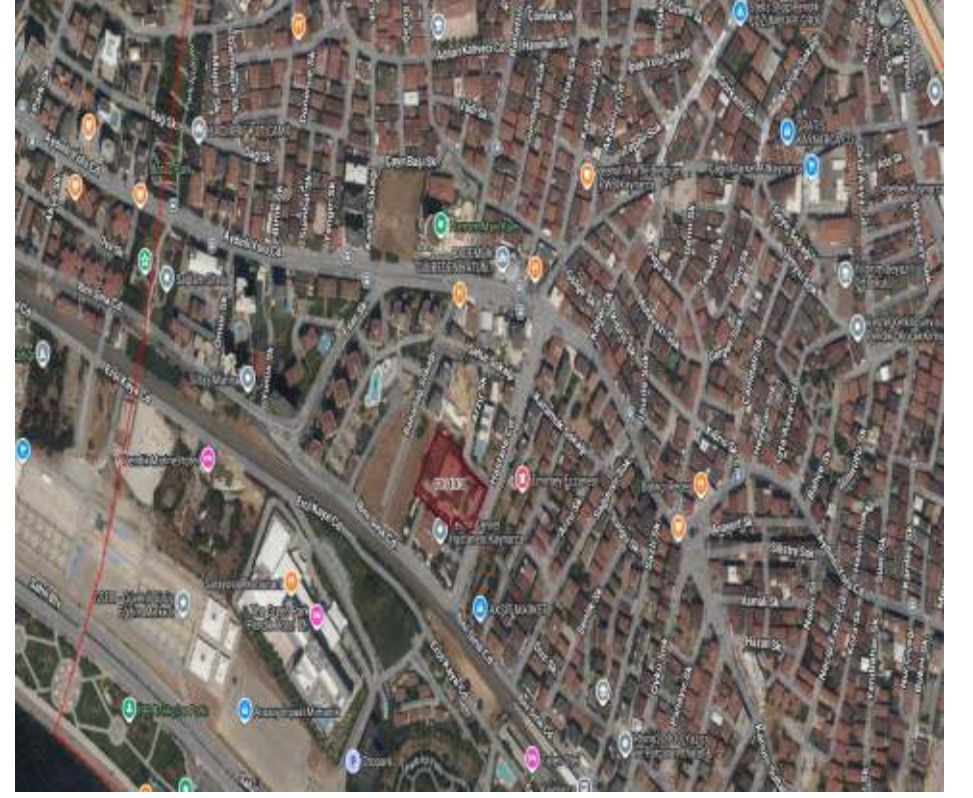

İSTANBUL İLİ SULTANBEYLİ İLÇESİ BATTALGAZİ MAHALLESİ 362 ADA 6 PARSEL



İSTANBUL İLİ ZEYTİNBURNU İLÇESİ MERKEZEFENDİ MAHALLESİ 2941 ADA 50 PARSEL



İZMİR İLİ BAYRAKLI İLÇESİ KARAVELİLER MAHALLESİ 102 ADA 7 PARSEL



İZMİR İLİ BAYRAKLI İLÇESİ OSMANGAZİ MAHALLESİ 8333 ADA 5 PARSEL



İZMİR İLİ BERGAMA İLÇESİ ERTOĞRUL MAHALLESİ 1626 ADA 1 PARSEL BAĞIMSIZ BÖLÜMLER



İZMİR İLİ ÇEŞME İLÇESİ 16 EYLÜL MAHALLESİ 7913 ADA 1 PARSEL



İZMİR İLİ ÇEŞME İLÇESİ 16 EYLÜL MAHALLESİ 7917 ADA 1 PARSEL-7919 ADA 1 PARSEL

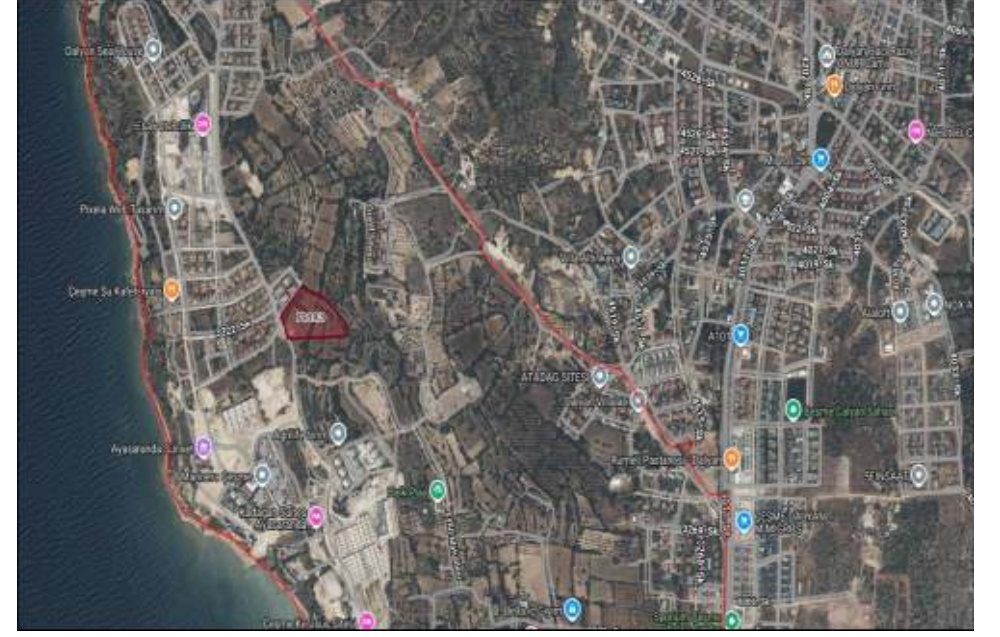

İZMİR İLİ KONAK İLÇESİ UMURBEY MAHALLESİ 7868 ADA 3 PARSEL



İZMİR İLİ SFERİHİSAR İLÇESİ CUMHURİYET MAHALLESİ 6384 ADA 1 PARSEL



KAHRAMANMARAŞ İLİ DULKADİROĞLU İLÇESİ YENİŞEHİR MAHALLESİ 8922 ADA 1 PARSEL



KAHRAMANMARAŞ İLİ DULKADİROĞLU İLÇESİ YENİŞEHİR MAHALLESİ 8922 ADA 1 PARSEL



KARABÜK İLİ MERKEZ İLÇESİ KALE MAHALLESİ 238 ADA 1 PARSEL



KARABÜK İLİ MERKEZ İLÇESİ KALE MAHALLESİ 239-240 ADA 1 PARSEL



KARAMAN İLİ MERKEZ İLÇESİ KIRBAĞI MAHALLESİ 4885 ADA 3 PARSEL VE 4885
ADA 4 PARSEL



KIRŞEHİR İLİ MERKEZ İLÇESİ GÜLDİKEN MAHALLESİ 6431 ADA 3-4 PARSEL



KIRŞEHİR İLİ MERKEZ İLÇESİ MEDRESE MAHALLESİ 5767 ADA 10-11-12-13 PARSEL



KOCAELİ İLİ BAŞISKELE İLÇESİ BAHÇECİK MAHALLESİ 468 ADA 2-3-4-5-6-7 PARSEL



KOCAELİ İLİ BAŞISKELE İLÇESİ BAHÇECİK ŞEHİTEKREM MAHALLESİ 1695 ADA
11-13 PARSEL



KOCAELİ İLİ BAŞISKELE İLÇESİ BAHÇECİK KILIÇARSLAN MAHALLESİ 1874 ADA 8 PARSEL



KOCAELİ İLİ BAŞISKELE İLÇESİ BAHÇECİK KILIÇARSLAN MAHALLESİ 1875 ADA
12-13 PARSEL



KOCAELİ İLİ İZMİT İLÇESİ KABAOĞLU MAHALLESİ 401 ADA 7 PARSEL



KOCAELİ İLİ KARTEPE İLÇESİ ACISU MAHALLESİ 1228 ADA 12 PARSEL

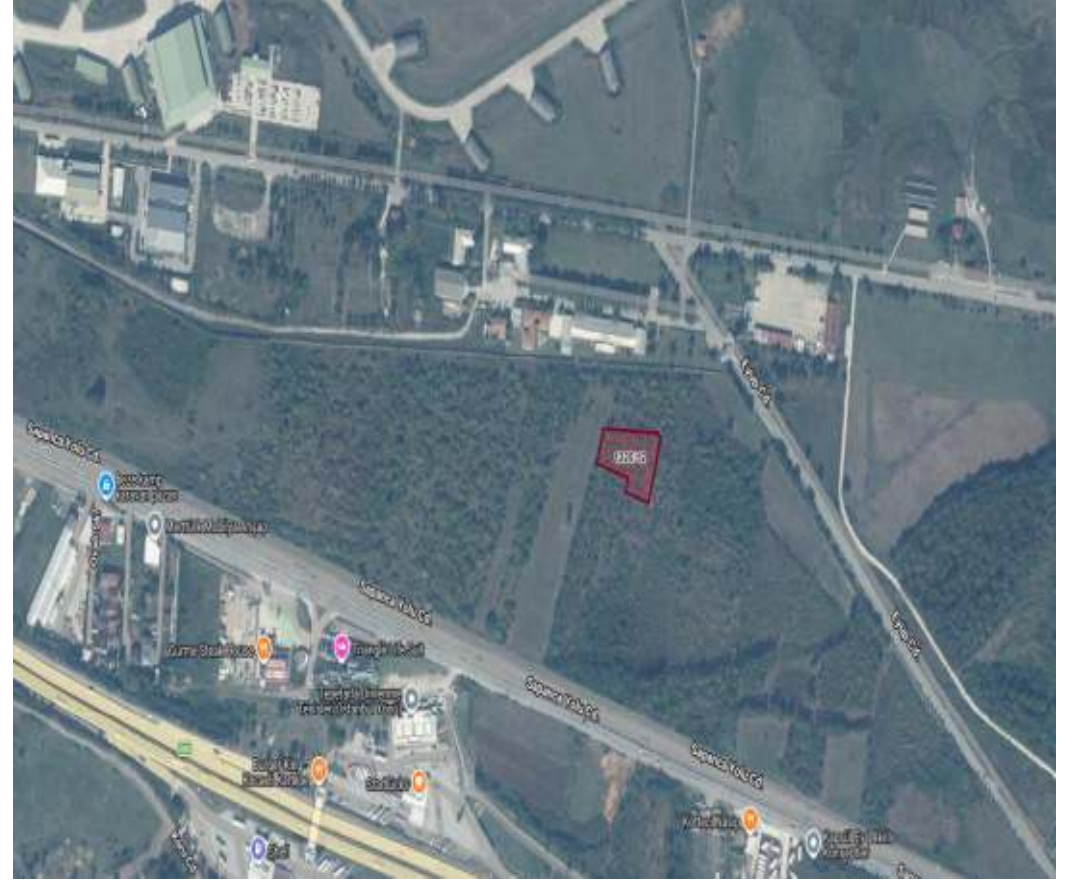

KOCAELİ İLİ KÖRFEZ İLÇESİ YARIMCA MAHALLESİ 2615 ADA 1 PARSEL



KOCAELİ İLİ KÖRFEZ İLÇESİ YARIMCA MAHALLESİ 1729 ADA 8-9 PARSEL



KONYA İLİ HADİM İLÇESİ TAŞPINAR MAHALLESİ 582 ADA 169 PARSEL



KONYA İLİ SEYDİŞEHİR İLÇESİ DABAKHANE MAHALLESİ 375 ADA 7 PARSEL



KONYA İLİ SEYDİŞEHİR İLÇESİ DABAKHANE MAHALLESİ 413 ADA 9 PARSEL



KONYA İLİ SEYDİŞEHİR İLÇESİ DABAKHANE MAHALLESİ 436 ADA 5 PARSEL



KÜTAHYA İLİ MERKEZ İLÇESİ YILDIRIM BEYAZIT MAHALLESİ 758 ADA 132 PARSEL



KÜTAHYA İLİ SİMAV İLÇESİ YENİ MAHALLESİ 495 ADA 157 PARSEL



MALATYA İLİ YEŞİLYURT İLÇESİ TECDE MAHALLESİ 516 ADA 200-201-318 PARSEL





MALATYA İLİ YEŞİLYURT İLÇESİ TECDE MAHALLESİ 5988 ADA 1 PARSEL

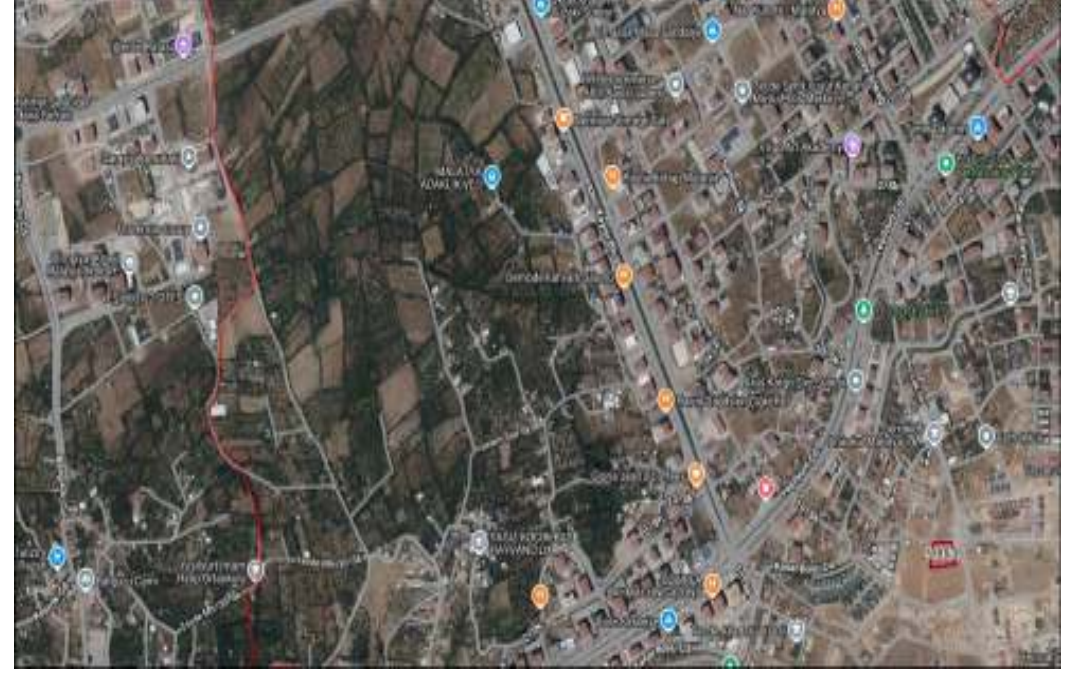

MALATYA İLİ YEŞİLYURT İLÇESİ YEŞİLTEPE MAHALLESİ 156 ADA 10 PARSEL



MUĞLA İLİ DATÇA İLÇESİ DATÇA MAHALLESİ 216 ADA 2 PARSEL



MUĞLA İLİ DATÇA İLÇESİ DATÇA MAHALLESİ 945 ADA 3 PARSEL



ORDU İLİ FATSA İLÇESİ AYAZLI MAHALLESİ 597 ADA 29 PARSEL



ORDU İLİ FATSA İLÇESİ DOLUNAY MAHALLESİ 351 ADA 4 PARSEL



ORDU İLİ FATSA İLÇESİ DOLUNAY MAHALLESİ 299 ADA 2 PARSEL



ORDU İLİ FATSA İLÇESİ EVKAF MAHALLESİ 954 ADA 1-2-15-16 PARSEL

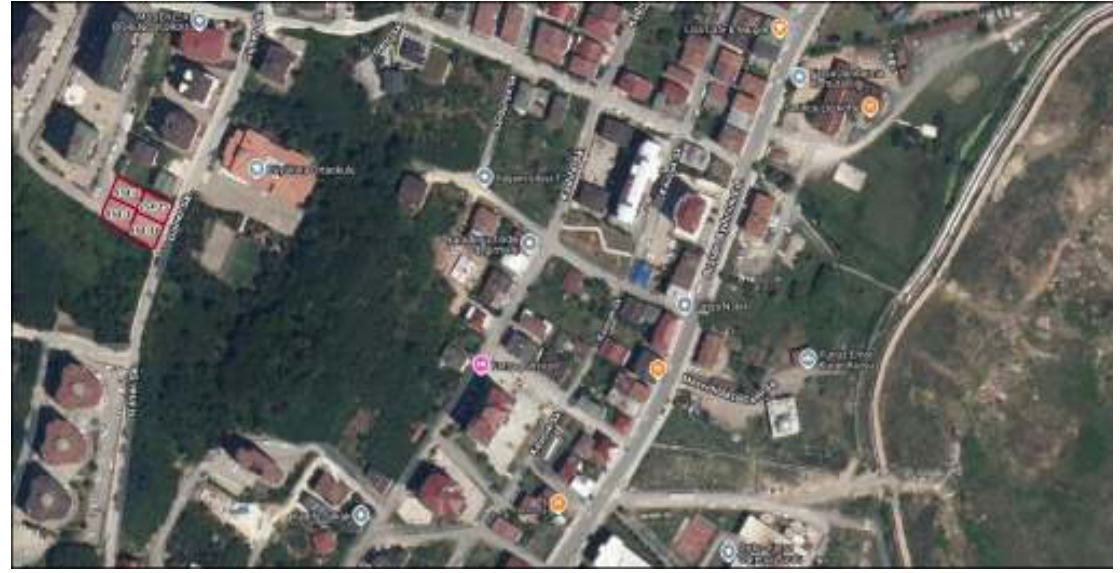

ORDU İLİ FATSA İLÇESİ EVKAF MAHALLESİ 2635 ADA 19 PARSEL

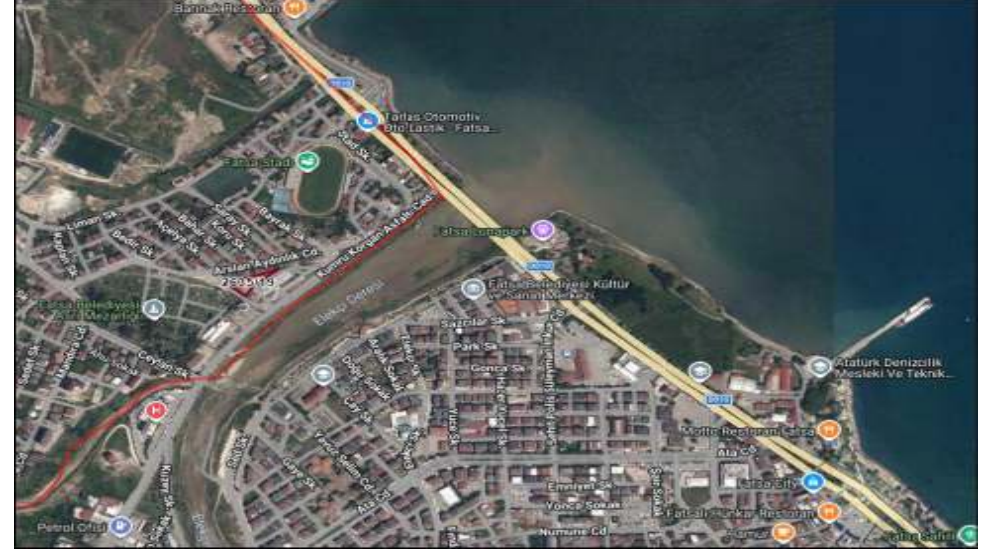

ORDU İLİ FATSA İLÇESİ EVKAF MAHALLESİ 3510 ADA 1 PARSEL



ORDU İLİ FATSA İLÇESİ KURTULUŞ MAHALLESİ 835 ADA 8 PARSEL



ORDU İLİ FATSA İLÇESİ ŞEREFİYE MAHALLESİ 1268 ADA 2 PARSEL



SAKARYA İLİ ADAPAZARI İLÇESİ EKİZCE OSMANIYE MAHALLESİ 3153 ADA 48 PARSEL



SAKARYA İLİ AKYAZI İLÇESİ KUZULUK MAHALLESİ 397 ADA 1 PARSEL



SAKARYA İLİ AKYAZI İLÇESİ ŞEREFİYE MAHALLESİ 129 ADA 2 PARSEL



SAKARYA İLİ AKYAZI İLÇESİ TAŞBURUN MAHALLESİ 116 ADA 5 PARSEL

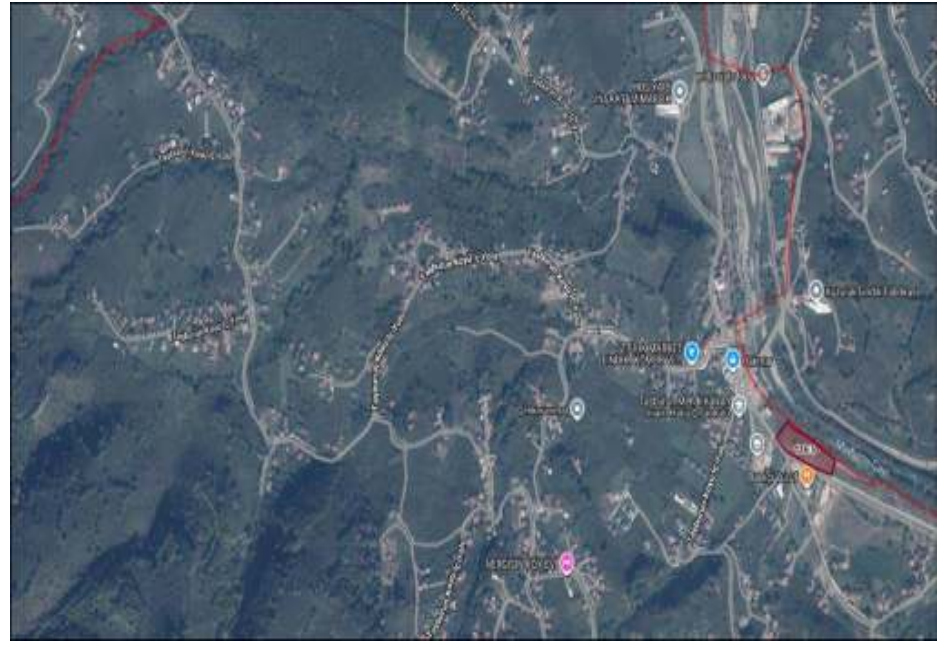

SAKARYA İLİ AKYAZI İLÇESİ TAŞBURUN MAHALLESİ 117 ADA 25-26 PARSEL



SAKARYA İLİ SERDİVAN İLÇESİ SERDİVAN MAHALLESİ 17415 PARSEL



SAKARYA İLİ SERDİVAN İLÇESİ SERDİVAN MAHALLESİ 1528 ADA 149 PARSEL



SAKARYA İLİ SERDİVAN İLÇESİ SERDİVAN MAHALLESİ 2238 ADA 1 PARSEL



SAKARYA İLİ SERDİVAN İLÇESİ SERDİVAN MAHALLESİ 2243 ADA 1 PARSEL



SAKARYA İLİ SERDİVAN İLÇESİ SERDİVAN MAHALLESİ 15279 PARSEL



SAKARYA İLİ SERDİVAN İLÇESİ SERDİVAN MAHALLESİ 18066 PARSEL



SAKARYA İLİ SERDİVAN İLÇESİ SERDİVAN MAHALLESİ 18569 PARSEL

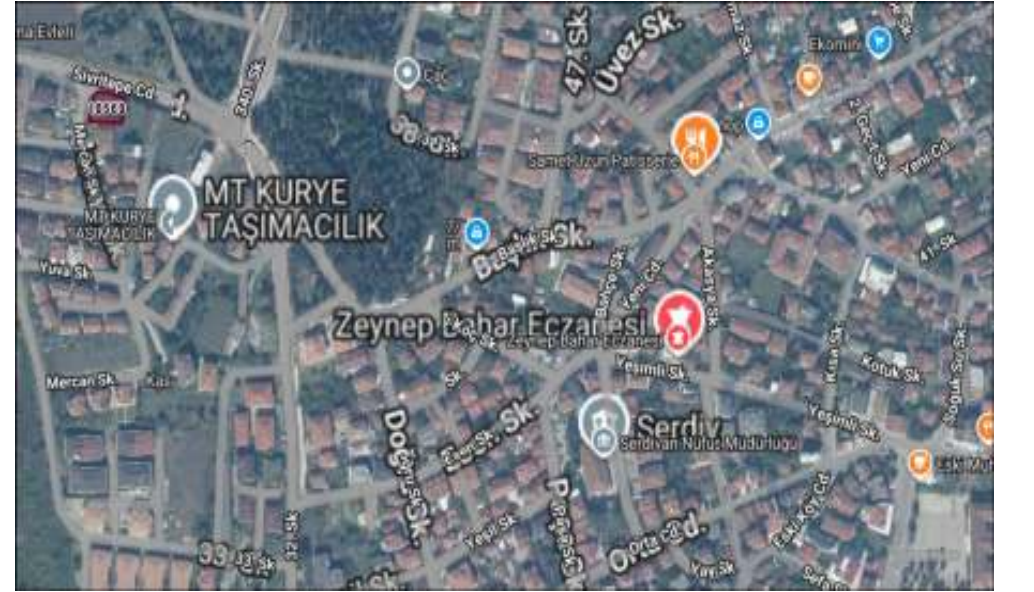

SAKARYA İLİ SERDİVAN İLÇESİ SERDİVAN MAHALLESİ 18572-18576-18577 PARSEL



SAMSUN İLİ BAFRA İLÇESİ ÇİLHANE MAHALLESİ 1 ADA 301 PARSEL



SAMSUN İLİ ÇARŞAMBA İLÇESİ BAHÇELİEVLER MAHALLESİ 166 ADA 13 PARSEL



SAMSUN İLİ ÇARŞAMBA İLÇESİ BEYLERCE MAHALLESİ 1367 ADA 1 PARSEL

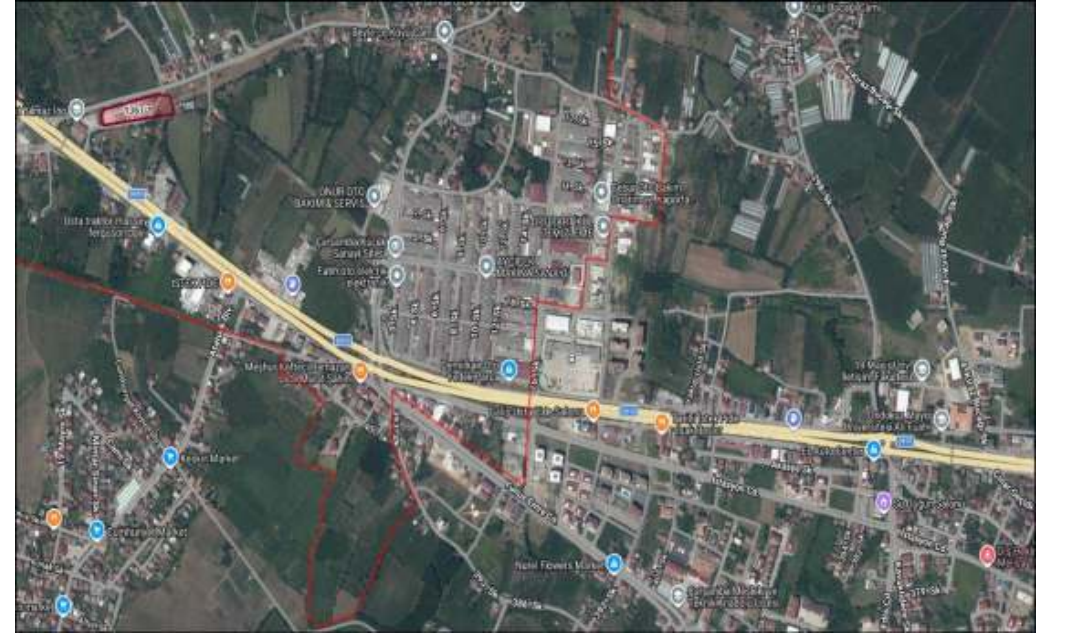

ŞANLIURFA İLİ HALFETİ İLÇESİ RÜŞTİYE MAHALLESİ 37 ADA 7 PARSEL



ŞANLIURFA İLİ HALFETİ İLÇESİ RÜŞTİYE MAHALLESİ 48 ADA 2 PARSEL



TEKİRDAĞ İLİ ÇERKEZKÖY İLÇESİ VELİKÖY MAHALLESİ 454 ADA 1-2-3-4 PARSEL



TEKİRDAĞ İLİ ÇERKEZKÖY İLÇESİ VELİKÖY MAHALLESİ 460 ADA 1-2 PARSEL



TOKAT İLİ ERBAA İLÇESİ EREK MAHALLESİ 1132 ADA 3 PARSEL

